

XEROX®

Technology | Document Management | Consulting Services

МФУ с расширенными возможностями

Доступный цвет для любого окружения.



Скорость, качество изображений

Необходимость в использовании технологии цветной цифровой печати для оперативной полиграфии, дизайнерских бюро и широкого спектра бизнес задач более чем очевидна

Теперь с появлением цветного цифрового принтера/копира DocuColor 242/252/260 Ксерокс предлагает 3 принтера для промышленной печати начального уровня, которые делают цветную промышленную печать простой, доступной и профессиональной, обеспечивая высокое качество, широкий выбор скоростей печати, устройств подачи бумаги и возможность обрабатывать широкий спектр материалов разного формата и плотности. Плюс выбор серверов цветной печати для точной настройки цвета и управления документами.

К тому же, у вас есть широкий выбор инлайновых финишных возможностей, включая брошюровщик. В результате вы получаете полноценное, настроенное под ваши требования решение для вашего окружения.

Производительность на службе вашего бизнеса.

Принтер/копир DocuColor 242 позволяет выполнять ваши работы со скоростью 40 цветных и 55 черно-белых страниц в минуту. Если вам нужна Большая скорость, ваш выбор - принтер/копир DocuColor 252, который обеспечивает печать 50 цветных и 65 черно-белых страниц в минуту. Для еще больших объемов и высокой производительности выбирайте принтер/копир DocuColor 260, обеспечивающий работу со скоростью 60 цветных и 75 черно-белых страниц в минуту. Выбирайте тот аппарат, который наилучшим образом подходит для вашего бизнеса.



и привлекательная цена.

Показатели производительности. Данное семейство принтеров призвано обеспечить производство самых требовательных приложений, предоставляя нужные вам производственные возможности. Они имеют возможность расширения и настройки под нужды вашего бизнеса.

Имея стандартную емкость 3260 листов, принтеры/копиры DocuColor 242/252/260 более производительны и требуют меньшего вмешательства в работу. Вы оцените преимущества технологии загрузки тонер-картриджа во время работы, двух черных картриджей для больших тиражей и дуплексного автоподатчика на 250 листов, который значительно упрощает копирование и сканирование больших работ.

Удобный пользовательский интерфейс копирования. Внешний вид цветного сенсорного дисплея был разработан для простоты использования аппарата. Он интуитивно понятен и позволяет даже неопытным пользователям сходу понять принципы управления и выполнять работу быстрее.

Поддержка широкого спектра приложений. Хотя данные принтеры/копиры имеют малые габариты, они могут обрабатывать материалы плотностью до 300 г/кв.м., в том числе материалы с покрытием, наклейки, прозрачные пленки и синтетические материалы. Формат страницы до SRA3, поэтому вы можете осуществлять печать до краев.

Потрясающие возможности печати переменных данных. Превосходное качество печати принтеров/копиров DocuColor 242/252/260 делает их идеальными для печати персонализированных документов, содержащих переменные данные. Ксерокс предлагает мощные эффективные инструменты, которые без проблем работают с этими принтерами/копирами DocuColor, позволяя вам добавить персонализации и ценности направленным коммуникациям.

Вопросы безопасности. Являясь лидером в области разработок цифровых технологий, Ксерокс делает все возможное для обеспечения безопасности и сохранности вашей информации. Заказчики отзываются о Ксерокс, как о надежном провайдере безопасных решений со многими стандартными и дополнительными функциями безопасности.

Качество печати, на которое вы можете положиться.

Принтеры/копиры DocuColor 242/252/260 обеспечивают печать с разрешением 2400 x 2400 dpi и отличным воспроизведением тонких линий. Отличительными чертами аппаратов являются постоянство цвета и широкие возможности управления цветом.

Для улучшения качества изображения аппараты DocuColor 242/252/260 используют нашу новейшую разработку – технологию VCSEL с 32-лучевым лазером. Она позволяет принтером выводить информацию с большей скоростью и разрешением.

Еще одним секретом превосходного качества печати на этих принтерах является использование химически выращенного тонера (EA HG). Этот тонер обеспечивает прекрасное воспроизведение цветов, деталей теней, полутонов и цветовых переходов, которые удовлетворяют требованиям даже самых взыскательных заказчиков. Аппарат имеет режим Повышенного глянца для копирования и печати, позволяя вам выбрать повышенный уровень глянца для каждой работы.

Образцовое качество изображений DocuColor 242/252/260 позволяет вам печатать такие приложения, как полноцветные буклеты, брошюры, постеры, требовательные дизайнерские проекты и прочее.



Режимы, функции. Для большего количества приложений.

Пользовательский интерфейс, который облегчает вашу работу.

Благодаря использованию интуитивно понятных закладок и комбинации клавиш пользовательский интерфейс DocuColor 242/252/260 получает много важных функций управления копированием и дополнительную информацию о состоянии аппарата – и все это на удобном экране.

Несколько очередей работ. Данная функция очень важна для учета копирования и печати. Вам больше не нужно группировать работы вручную; режим очереди из нескольких работ позволяет вам продвигать работы в очереди и удалять их простым нажатием кнопки.

У вас есть работа печати? У нас есть решение для вас. В зависимости от выбранного вами сервера цветной печати принтер/копир DocuColor 242/252/260 может обрабатывать любые приложения – от листовок, предложений, инвойсов и презентаций и печати через интернет, цифровых фотографий, брошюр по продуктам, постеров и каталогов. Список можно продолжать долго. Они также могут быть использованы для предварительного просмотра дизайна и пробной предпечати. На каждом этапе вы можете положиться на доступный цвет, разрешение 2400 x 2400 dpi, широкий выбор материалов для печати, превосходные инструменты управления цветом и опции подачи бумаги и финишной обработки.



Принтеры/копиры DocuColor 242/252/260 обеспечивают создание всех типов приложений и идеальны для широкого спектра печатных окружений.

- 1 Дуплексный автоподатчик емкостью 250 листов облегчает копирование и сканирование больших работ, обеспечивая скорость сканирования в 50 цветных и 80 черно-белых страниц в минуту.
- 2 Увеличенная емкость тонера. Два заменяемых модуля Smart Kit™ с черным тонером обеспечивают более продолжительную бесперебойную работу аппарата. Все тонер-картриджи можно загружать во время работы, что дает вам возможность пополнять запасы тонера, не прерывая процесс.

Цветной цифровой принтер/копир Xerox DocuColor® 242/252/260

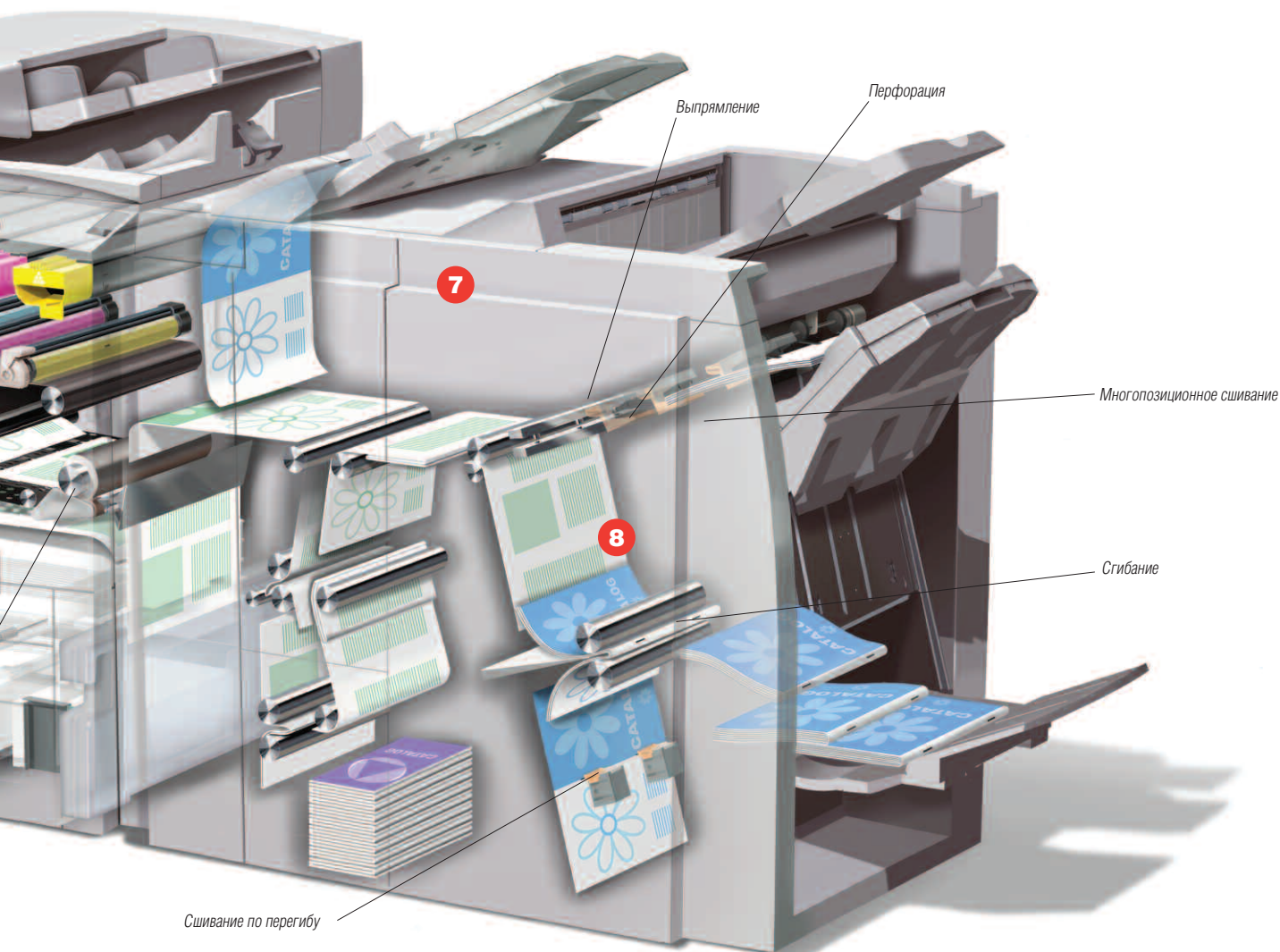

- 3** Система поточной подачи носителя – уникальная разработка Ксерокс – поддерживает стабильную передачу цвета на протяжении тиража
- 4** Короткий и прямой путь бумаги обеспечивает высокие показатели, возможность обработки более плотных материалов для печати и повышенную надежность. Подача с регистрацией по центру обеспечивает точность регистрации.
- 5** Пять стандартных лотков общей емкостью 3260 листов.
- 6** Дополнительные податчики большой емкости доступны для печати больших тиражей: податчик большой емкости

для листов большого формата емкостью 2000 листов способен обрабатывать листы формата до SRA3 и увеличить общую емкость аппарата до 5260 листов.

- 7** Дополнительные финишеры (финишер для промышленной печати начального уровня показан вверху) позволяют вам обрабатывать большее количество приложений.
- 8** Благодаря разрешению 2400 x 2400 dpi вы получаете отличное качество, как отпечатков, так и копий. Для поддержания высокого качества изображений модуль использует автоматическую систему очистки Коротрона заряда.

Опции подачи материалов и послепечатной обработки увеличивают ценность.

Независимо от того, печатаете ли вы брошюру, листовку, презентацию или материал для прямой почтовой рассылки, вы хотите произвести впечатление. Опции подачи материалов и финишной обработки документов DocuColor 242/252/260 помогут вам в этом.

Податчик большой емкости. Податчик большой емкости повышает емкость аппаратов DocuColor 242/252/260 с 3260 до невероятных 5260 листов.*

Податчик большой емкости для материалов большого формата. Дизайн податчика большой емкости для материалов большого формата обеспечивает обработку 2000 листов* формата до SRA3 (64 - 300 г/кв.м.) с покрытием или без.

Финишер с расширенными возможностями. Данная финишная опция обеспечивает многопозиционное сшивание до 50 листов и перфорацию – 2,3 или 4 отверстия – плюс укладка до 3000 листов. Имеет верхний лоток емкостью 500 листов.

Профессиональный финишер. В дополнение к функциям финишера с расширенными возможностями: сшивание по перегибу и фальцовка по центру для простоты при изготовлении брошюр объемом до 60 страниц и фальцовки брошюры в два сложения. Аппарат имеет верхний лоток емкостью 500 листов, лоток укладчика емкостью 1500 листов и выходной лоток для брошюр.

Финишер для промышленной печати начального уровня. Данная финишная опция обладает всеми достоинствами и возможностями профессионального финишера плюс имеет в своем составе входной лоток интерпозера, который вмещает до 200 листов и увеличивает возможности сшивания до 100 листов плотностью 80 г/кв.м. Еще большей универсальности можно добиться при помощи дополнительного модуля для данного финишера с возможностью фальцовки в три сложения, Z-фальцовки и Z-фальцовки листов А3. Для плотных материалов предусмотрен активный декелер.



Податчик большой емкости

Податчик большой емкости для материалов большого формата



Финишер с расширенными возможностями

Профессиональный финишер



Финишер для промышленной печати начального уровня



Сортировка и подборка



Перфорация



Сшивание



Брошюра



Фальцовка



Фальцовка в три сложения



Z-Фальцовка



Z-Фальцовка документа формата *Tabloid*

*24 lb./90 g/m²

Серверы цветной печати для любых нужд.

Как у пользователя DocuColor 242/252/260, у вас есть широкий выбор серверов цветной печати*, обеспечивающих мощность и гибкость, нужные вам в вашем бизнесе. Режимы и функциональность каждого сервера цветной печати предоставляют вам различные инструменты управления цветом, возможности организации рабочего процесса, а также скорости обработки, вкпе с точной настройкой управления цветом.

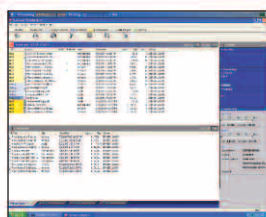

Встроенный контроллер EFI® Fiery®. Вы можете положиться цветную печать высочайшего класса и превосходную организацию рабочего процесса со стандартным встроенным сетевым контроллером. Command WorkStation® 4.5 облегчает программирование, отслеживание и управление рабочим процессом. Инструменты управления цветом обеспечивают точную цветопередачу при печати всех приложений, с любых платформ и файлов любого формата. Опции включают комплект защищенного удаления информации с диска, Impose 2.7, EFI Color Profiler, горячие папки и денситометр X-Rite DTP 32 Series II. Горячие папки – стандартная функция на DC 260

Сервер цветной печати EFI Splash® RPX-ii. Решение для организации рабочего процесса EFI Splash RPX-ii предоставляет профессионалам в области полиграфии функции управления, нужные им для выполнения самых требовательных творческих заданий. Созданный как для окружений с Mac OS®-X/G5, так и для окружений с процессорами Intel, он использует технологию EFI SmartRIP® для существенного увеличения скорости растровой обработки изображений, обеспечивая максимально высокую скорость обработки для любой конфигурации оборудования.

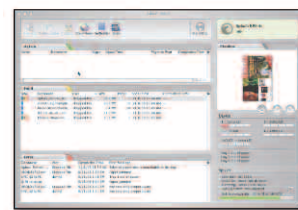

Сервер цветной печати Xerox FreeFlow® DocuSP® (только для DocuColor 260).

Сервер цветной печати Xerox FreeFlow DocuSP совмещает продвинутое управление цветом с непревзойденными функциями безопасности, производительностью, управлением системой и ее защитой, а также простотой использования. Горячие папки, доступные для просмотра кривые коррекции цветов и простые в использовании инструменты управления работами и очередями – все эти возможности легко интегрируются в современные окружения цветной печати. Постпроцессорная импозиция, цветные фоновые формы и автоматическое улучшение изображения расширяют возможности основных современных приложений. Возможности промышленной печати, высокие показатели и простота использования – все это помогает вам достигнуть высочайшего качества цветных отпечатков.

Сервер цветной печати EFI Fiery. С потрясающими инструментами управления цветом и высокой скоростью растровой обработки, независимый сервер цветной печати EFI Fiery обладает впечатляющими производительностью и гибкостью практически в любой печатной среде. Доступные агрейды Премиум комплект для полиграфистов, EFI Color Profiler, дополнительный EFI Compose, продвинутый комплект интерфейса контроллера, дополнительный съемный жесткий диск, дополнительная ОС Windows XP Professional

Сервер цветной печати Creo® Spire®. Сервер цветной печати Creo Spire доступен для серии DocuColor 242/252/260 в обеих версиях - навесной и отдельно стоящей - что обеспечивает выполнение широкого спектра работ: от просмотра и пробной печати до импозиции и печати коротких тиражей. Превосходные опции профилирования дают вам возможность увидеть, как будет выглядеть документ на каждой стадии печати — никогда предпросмотр документов не был таким простым и быстрым. Доступные усовершенствования: профессиональный комплект и апгрейд станции управления.



*Стойки для трех серверов цветной печати являются опцией



	DocuColor 242	DocuColor 252	DocuColor 260
Скорость (цвет/черно-белая)	до 40 стр/мин. / 55 стр/мин.	до 50 стр/мин. / 65 стр/мин.	до 60 стр/мин. / 75 стр/мин.
Макс. объем печати	до 200 000 страниц в месяц	до 200 000 страниц в месяц	до 300 000 страниц в месяц
Обработка бумаги Ввод бумаги	Обходной лоток емкостью 250 листов; два лотка для бумаги формата А3 емкостью 500 листов каждый; один лоток для бумаги А4 емкостью 870 листов; один лоток для бумаги А4 емкостью 1140 листов (всего 3260 листов);		
Стандартно	Податчик большой емкости на 2000 листов А4		
Опция	Податчик большой емкости на 2000 листов большого формата – до SRA3 и плотностью до 300 г/кв. м		
Вывод бумаги Опция	Обычный выходной лоток: 500 листов Сдвигающий выходной лоток: 500 листов Финишер с расширенными возможностями: верхний лоток на 500 листов, лоток укладчика на 3000 листов, перфорация и многопозиционное сшивание Профессиональный финишер: верхний лоток на 500 листов, лоток укладчика на 1500 листов, перфорация, многопозиционное сшивание, изготовление брошюр с фальцовкой в два сложения, брошюровщик со сшиванием по перегибу Финишер для промышленного оборудования начального уровня: 200 листов, лоток укладчика на 1500 листов, перфорация, многопозиционное сшивание, фальцовка в два сложения, брошюровщик со сшиванием по перегибу, интерпозер. Дополнительный модуль обеспечивает фальцовку в три сложения и Z-фальцовку (А4 и А3)		
Копирование Память предварительной подборки	256 Мб плюс 80 Гб жесткий диск		
Время выхода первой стр.	10.7 сек. цветная / 4.3 сек. черно-белая		
Разрешение копирования	2400 x 2400 dpi		
Режимы копирования	Увеличение / уменьшение (25% – 400%), повышенный уровень глянца, копирование книг/двустороннее копирование книг, оригиналы смешанного формата, поворот изображения, стирание кромки, зеркальное/негативное изображение, сдвиг изображения, создание брошюр, мультиизображения, аннотации и нумерации комплектов, обложки, режим постера, повтор изображения, постороение работы, удаление внутреннего/внешнего редактирования		
Печать Print resolution	2400 x 2400 dpi		
Сканирование Scan resolution	200 x 200 dpi, 300 x 300 dpi, 400 x 400 dpi, 600 x 600 dpi		
Другие опции	Комплект для интерфейсов внешних устройств, автоматический степлер		

ВЫБЕРИТЕ ХАРАКТЕРИСТИКИ

Скорость

Время прогрева

Из спящего режима: 150 сек. (приблизительно)

Из режима низкого энергопотребления: 30 сек. (приблизительно)

Скорость сканирования с автоподатчиком (А4):

50 стр/мин цвет, 80 стр/мин ч/б

Скорость DocuColor 260 в зависимости от материала (А4 LEF)

Тип	Режим	Стр/мин цвет/ч/б
Обычная бумага	Обычная	60/75
105 – 176 г/м ²	Плотная 1	30/75
177 – 300 г/м ²	Плотная 2	20/60
Прозрачная пленка (с финишером)	Прозрачная пленка	20/40
Transparency (с финишером)	Прозрачная пленка	9/46

Обработка материалов

Лотки 1 – 2: 500 листов каждый

Форматы: пользовательские форматы до А3

Лоток 3: 870 листов; формат А4

Лоток 4: 1,140 листов; формат А4

Лотки 1 – 4: Плотность: 64 – 220 г/м²

Обходной лоток (лоток 5): 250 листов

Форматы: пользовательские форматы до SRA3

Плотность: до 300 г/м²

Максимальный формат изображения:

печать – 323 x 480 мм

копирование – 297 x 432 мм

Расходные материалы

Заменяемые модули SMart Kit™

Тонер-картриджи (1 голубой, 1 пурпурный, 1 желтый, 2 черный), Drum Cartridges (голубой, пурпурный, желтый, черный), коротрон, модуль фюзера, контейнер для сборки отработанного тонера, блоки скрепок для автоматического степлера и финишных опции

Основные характеристики

DocuColor 242/252/260

Габариты

Компактный (ШХГВ): 1653,6 x 921 x 1372 мм

